BAUEN AUF DIE LEICHTE ART

DAS STAHLLEICHTBAU-KONZEPT FÜR TRAGENDE KONSTRUKTIONEN

edificio
STAHLLEICHTBAU

RAUM-IN-RAUM-SYSTEME
WEITSPANNTRÄGER
FASSADEN
AUFSTOCKUNGEN
GEBÄUDE

PROTEKTOR®
PROFILE FÜR MODERNES BAUEN

PERSPEKTIVEN
BAUEN AUF DIE LEICHTE ART

edificio
STAHLLEICHTBAU

Stahlleichtbau zeichnet sich durch geringes Gewicht, hohe Tragfähigkeit und variable Gestaltungsmöglichkeiten aus. Daher schätzen sowohl Unternehmer bei der Gestaltung von Büro-, Lager- und Produktionsflächen als auch private Hausbesitzer diese Art des Bauens.

PROTEKTOR verfügt über jahrzehntelange Erfahrung in der Herstellung hochwertiger Profilsysteme aus Stahl. Unsere traditionelle Nähe zum Handwerk führt zu Produkten, die funktional, ergonomisch und nachhaltig sind. Das umfassende Know-how unserer Experten in der Beratung begleitet Sie außerdem zuverlässig auf dem Weg zum optimalen Ergebnis.

ERWEITERUNGEN – EDIFICIO MACHT MEHR DRAUS

Sie brauchen mehr Platz? Raum-in-Raum-Strukturen, Erweiterungen und Aufstockungen an Gebäuden, Hallen und Garagen sind das ideale Einsatzgebiet für den Stahlleichtbau, auch und gerade wenn aufgrund statischer Verhältnisse nur geringe zusätzliche Lasten möglich sind. Darüber hinaus lassen sich Stahlleichtbaukonstruktionen schnell erstellen – und bringen Sie damit auch schnell zurück zur Produktivität.

SANIERUNG – SO GUT WIE NEU

Bei der Sanierung von Gebäuden spielen statische Gegebenheiten oftmals eine besonders große Rolle. Bestehende Dach- oder Deckenkonstruktionen sind nicht weiter belastbar, vorgegebene Abstände sind zu groß für herkömmliche Baumaßnahmen oder dem Schallschutz muss besonderer Raum eingeräumt werden. Hier liefert edificio von PROTEKTOR genau die richtige Lösung. Die Profile sind leicht, flexibel und erlauben große Spannweiten.

Der Stahlleichtbau verzeichnet wachsenden Zuspruch. Das liegt auch am besonders günstigen Verhältnis von Tragfähigkeit und Eigengewicht. Stahl ist leicht, elastisch, nicht entflammbar und durch seine Recycling-Fähigkeit auch schonend für die Umwelt.

C- und U-Profile sind die Basis der edificio Stahlleichtbau-Konstruktionen. Die Art und Weise der Verarbeitung ist auf den Trockenbau-Spezialisten abgestimmt. Sie fügt sich nahtlos in vorhandene, gelernte Arbeitsabläufe ein.

VERTRAUEN
QUALITÄT IN STAHL

FASSADEN – GUTE AUSSICHTEN FÜR SCHÖNERE ANSICHTEN

Die Fassade soll leicht, dämmend und sicher sein. Edificio-Stahl-Leichtbauprofile als Kernelemente belasten die Tragfähigkeit des Gebäudes weit weniger als traditionelle Konstruktionen.

DIMENSIONEN – WEITER DENKEN

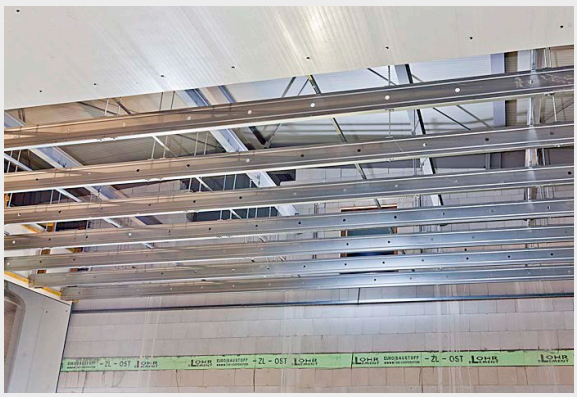

Weitspannträger von PROTEKTOR geben Freiheit in vielen Anwendungsbereichen. Ohne Einschränkung durch die örtlichen Gegebenheiten lassen sie tragfähige Konstruktionen entstehen. Den Planervorgaben angepasste Konstruktionen erlauben auch großflächige Strukturen in sicherer Ausführung.

MINI-AUFWAND, MAXI-ERFOLG
UND DAZWISCHEN TOP BERATUNG

edificio
STAHLLEICHTBAU

Wenn es doch einmal Fragen gibt, profitieren Sie vom Wissen und der Erfahrung unserer technischen Mitarbeiter, die stets die richtige Antwort parat haben. Das beginnt bei der Vorbemessung und reicht über die Profilermittlung bis zur Unterstützung bei Planung und Konstruktion.

Unser Gesamtprogramm „edificio“ finden Sie unter: www.protektor.com

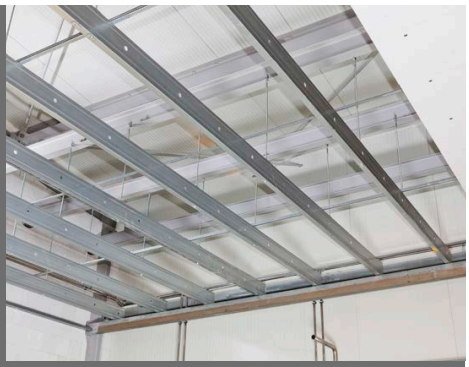

PROTEKTOR®
PROFILE FÜR MODERNES BAUEN

PROTEKTORWERK
Florenz Maisch GmbH & Co. KG

Postfach 1420, D-76554 Gaggenau
Viktoriastr. 58, D-76571 Gaggenau

fon +49 [0] 72 25.9 77.0
fax +49 [0] 72 25.9 77.1 11

info@protektor.com
www.protektor.com

Ausgabe: 22 05/14 5 GZ 13005